

PIANTA PIANO PRIMO 1:100

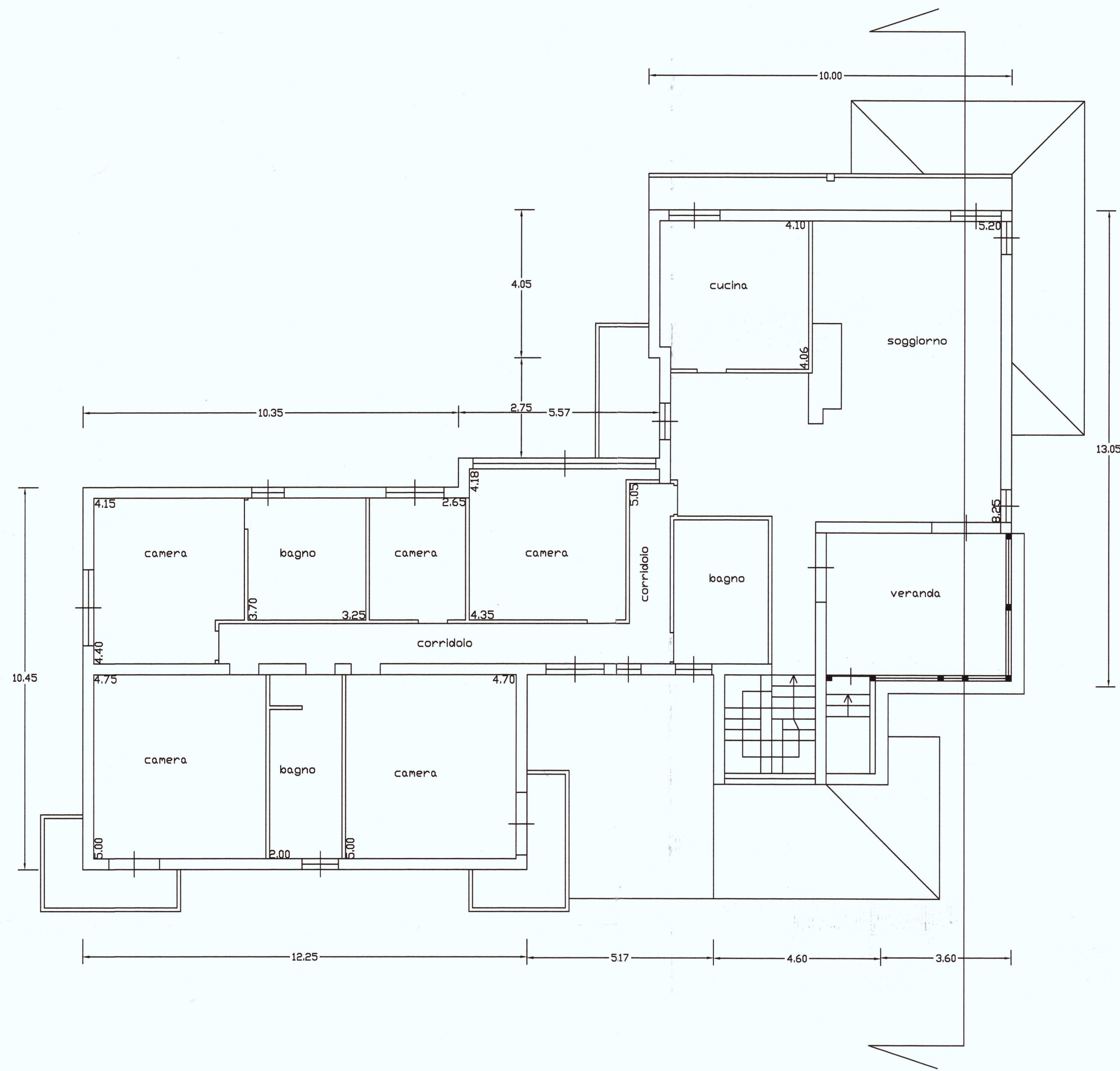

PROSPETTO EST 1:100

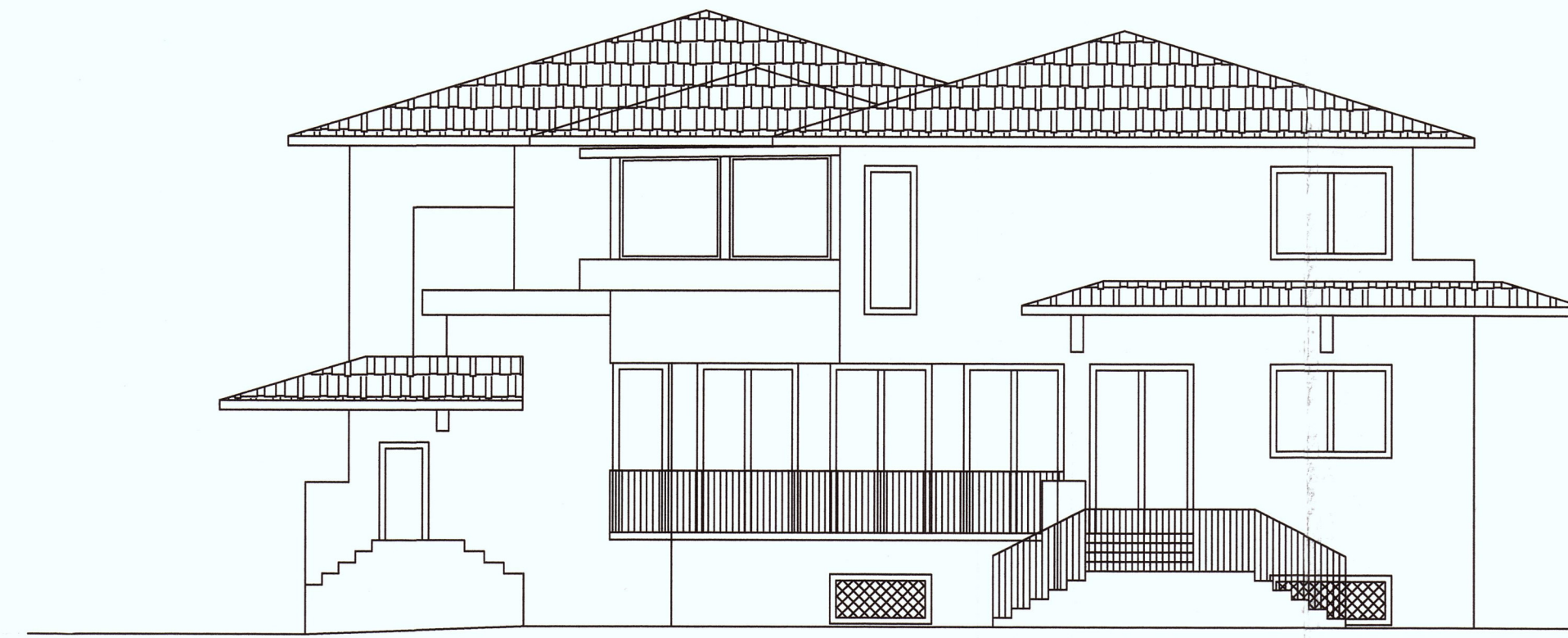

PROSPETTO SUD 1:100

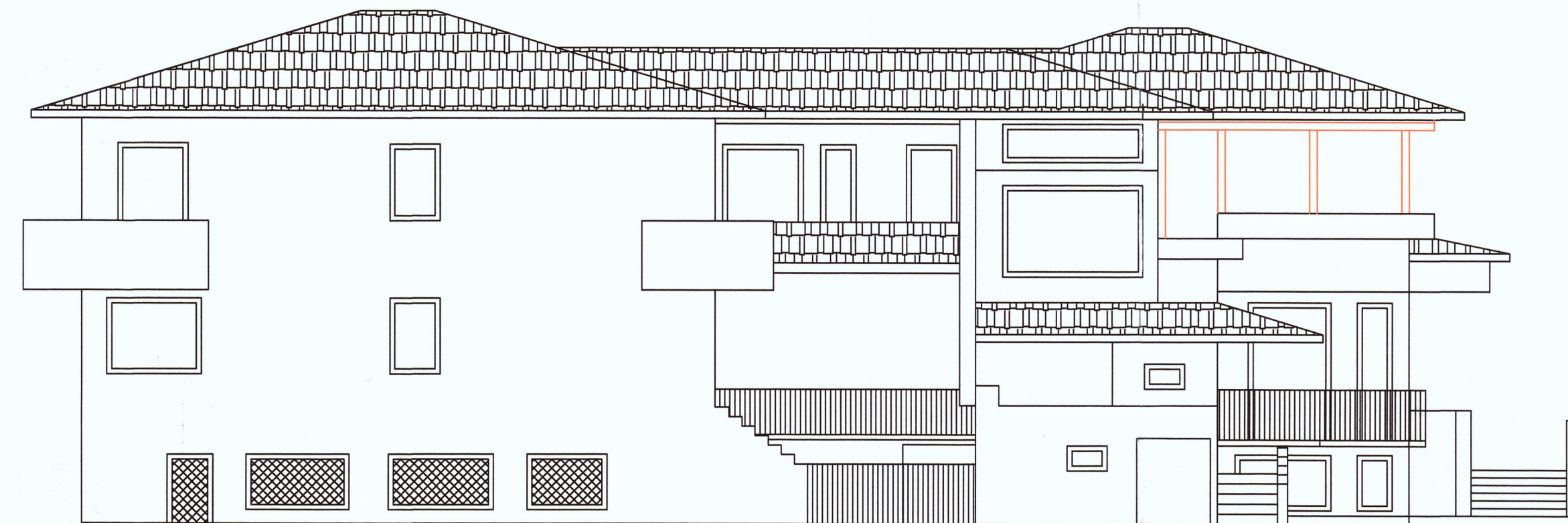

SEZIONE X-X 1:100

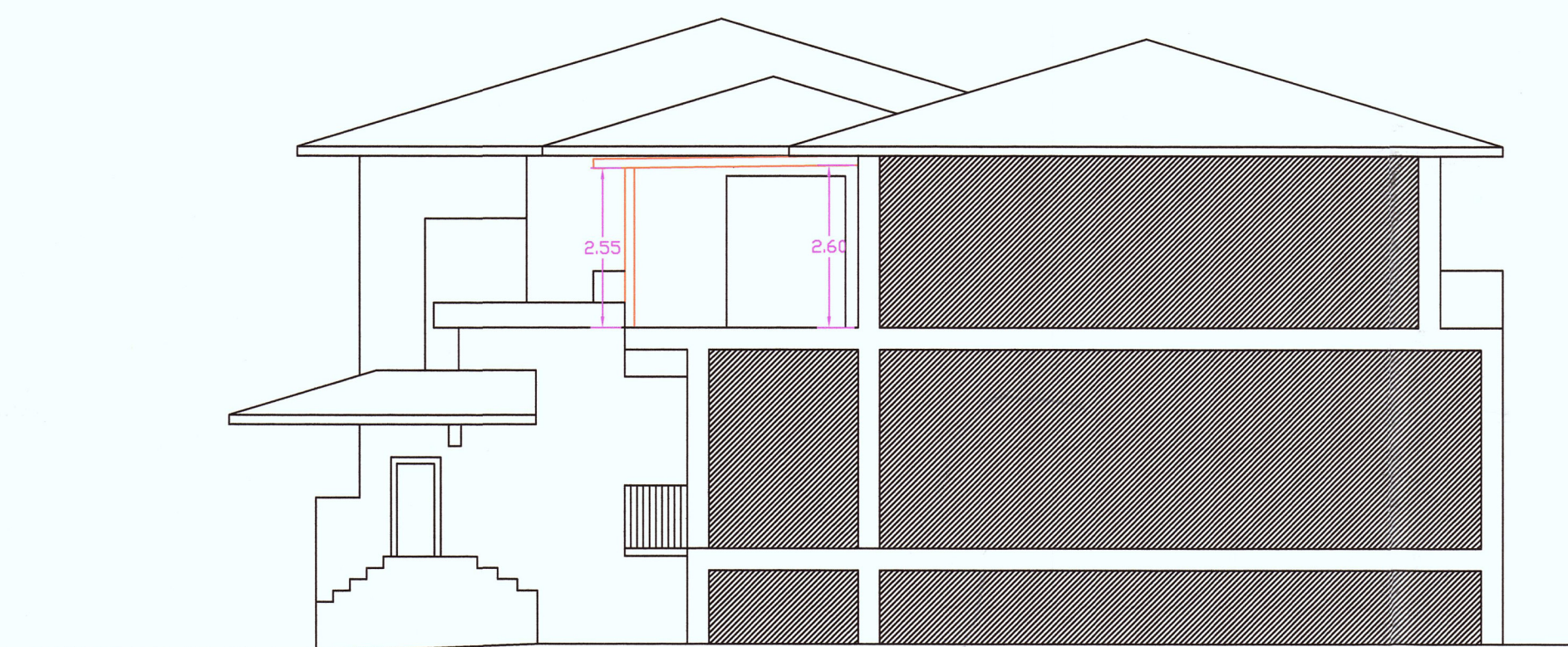

COMUNE DI: CHIARI -BS-		TAV.:
OGGETTO: OCCUPAZIONE DI SUOLO PUBBLICO IN VIA BRESCIA N° 7 PER CONTO DEL SIG. DURANTI MASSIMO, IVI RESIDENTE		1/A
STUDIO TECNICO VEZZOLI GEOMETRA ANGELO VIA G. ORSI, 15 CALCIO	DATA: 13/05/2010	SCALA: 1:2000/1000/200
		CLASSAM:

DATI GENERALI







<p>Destinazione d'uso</p> <p><input checked="" type="checkbox"/> Residenziale <input type="checkbox"/> Non residenziale</p> <p>Classificazione D.P.R. 412/93: <u>E.1 (1)</u></p>	<p>Oggetto dell'attestato</p> <p><input type="checkbox"/> Intero edificio <input checked="" type="checkbox"/> Unità immobiliare <input type="checkbox"/> Gruppo di unità immobiliari</p> <p>Numero di unità immobiliari di cui è composto l'edificio: <u>1</u></p>	<p><input type="checkbox"/> Nuova costruzione <input checked="" type="checkbox"/> Passaggio di proprietà <input type="checkbox"/> Locazione <input type="checkbox"/> Ristrutturazione importante <input type="checkbox"/> Riqualificazione energetica <input type="checkbox"/> Altro: _____</p>
---	---	---

Dati identificativi

	Regione : Lombardia Comune : CHIARI Indirizzo : VIA VRESCIA 7 Piano : PRIMO Interno : Coordinate GIS :	Zona climatica : E Anno di costruzione : 1993-2006 Superficie utile riscaldata (m ²) : 197,84 Superficie utile raffrescata (m ²) : 0,00 Volume lordo riscaldato (m ³) : 859,05 Volume lordo raffrescato (m ³) : 0,00
---	---	---











Comune catastale			CHIARI			Sezione			Foglio		17		Particella		129	
Subalterni	da	514	a	514	da	a	da	a	da	a	da	a	da	a	da	a
Altri subalterni																

Servizi energetici presenti

<input checked="" type="checkbox"/>  Climatizzazione invernale	<input type="checkbox"/>  Ventilazione meccanica	<input type="checkbox"/>  Illuminazione
<input type="checkbox"/>  Climatizzazione estiva	<input checked="" type="checkbox"/>  Prod. acqua calda sanitaria	<input type="checkbox"/>  Trasporto di persone o cose

PRESTAZIONE ENERGETICA GLOBALE E DEL FABBRICATO

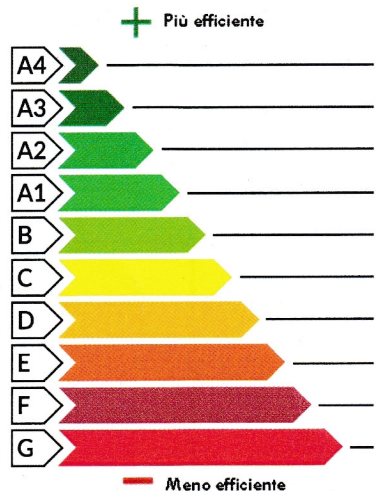
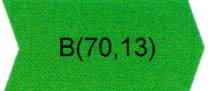
La sezione riporta l'indice di prestazione energetica globale non rinnovabile in funzione del fabbricato e dei servizi energetici presenti, nonché la prestazione energetica del fabbricato, al netto del rendimento degli impianti presenti.

<p>Prestazione energetica del fabbricato</p> <table border="1"> <tr> <th>INVERNO</th> <th>ESTATE</th> </tr> <tr> <td style="text-align: center;">   </td> <td style="text-align: center;">   </td> </tr> </table>	INVERNO	ESTATE	 	 	<p>Prestazione energetica globale</p>  <p style="text-align: center;">+ Più efficiente</p> <p style="text-align: center;">- Meno efficiente</p>	<p>EDIFICIO A ENERGIA QUASI ZERO</p> <p style="font-size: 2em; font-weight: bold; text-align: center;">CLASSE ENERGETICA D</p> <p style="text-align: center;">EP_{gl, nren} 131,46 kWh/m²anno</p>	<p>Riferimenti</p> <p>Gli immobili simili avrebbero in media la seguente classificazione:</p> <p>Se nuovi:  B(70,13)</p> <p>Se esistenti: </p>
INVERNO	ESTATE						
